昭和五十五年 創業

焼鳥・鶏刺し・からあげ

あきらの店

創業昭和５５年。あきらの店は国産若鶏焼鳥と鹿児島県産鶏刺しのテイクアウト専門店です。

Instagram

※価格は全て消費税(軽減税率８％)込みです※価格は予告なしに変更になる場合もございます※写真の盛り付け例と異なる場合がございます

串焼き

■もも肉串	1本	140円
■とり皮串	1本	140円
■ねぎま串	1本	140円
■スタミナ串	1本	140円
■ボンジリ串	1本	140円
■つくね串	1本	140円
■砂ずり串	1本	140円
■レバー串	1本	140円
■ハツ串	1本	140円
■豚バラ串	1本	140円
■豚ホルモン串	1本	140円
■手羽中串	1本	160円
■ヤゲン軟骨串	1本	160円
■牛カルビ串	1本	170円
■アスパラベーコン串	1本	170円

タレ・塩
お好きな味をお選び下さい

真空パックでのご注文は1本10円上乗せとなります。

串盛皿

要予約

※写真は3,800円盛皿イメージです

- ■串盛20本 3,100円
- ■串盛25本 3,800円
- ■串盛30本 4,500円
- ■串盛35本 5,200円
- ■串盛40本 5,900円

キッズ盛あります

要予約

お好きな串(140円)
3種類×5本ずつ
からあげ
チキン南蛮
フライドポテト
3,300円

串盛皿 からあげ チキン南蛮入り

要予約

※写真は4,600円からあげ・南蛮入り盛皿イメージです

- ■串盛14本とからあげ＆チキン南蛮 3,200円
- ■串盛19本とからあげ＆チキン南蛮 3,900円
- ■串盛24本とからあげ＆チキン南蛮 4,600円
- ■串盛29本とからあげ＆チキン南蛮 5,300円
- ■串盛34本とからあげ＆チキン南蛮 6,000円

クール宅急便 あきらの店のギフト

【鶏刺し真空パック】

- ■もも肉・むね肉ミックス200gスライス 560円
- ■もも肉・むね肉ミックス300gスライス 840円
- ■もも肉・むね肉ミックス400gスライス 1,120円
- ■もも肉200gスライス 600円
- ■もも肉300gスライス 900円
- ■もも肉400gスライス 1,200円
- ■むね肉200gスライス 520円
- ■むね肉300gスライス 780円
- ■むね肉400gスライス 1,040円

【-30℃超急速冷凍 鶏刺し真空パック】

- ■もも肉・むね肉ミックス200gスライス 680円

-30℃の液体アルコールで、わずか15分という圧倒的な速度で超急速冷凍する事により、細胞の破壊を防ぎ、解凍時のドリップもほぼなく、旨味成分・鮮度・味が変わらずお召し上がり頂けます。

【焼鳥真空パック】

- ■焼鳥おまかせ10本セット 1,500円
- ■焼鳥おまかせ20本セット 3,000円

【クロネコヤマト送料】

ヤマト運輸

北海道	2,200円
東北	1,600円
北陸	1,300円
信越	1,500円
関東	1,500円
中部	1,300円
関西	1,200円
中国	1,100円
四国	1,200円
九州	1,100円
沖縄	2,000円

北海道
青森 秋田 岩手 山形 宮城 福島 群馬 栃木 埼玉 茨城 千葉 東京 神奈川 山梨 静岡 愛知 三重 岐阜 長野 新潟 富山 石川 福井 滋賀 京都 大阪 奈良 和歌山 兵庫 鳥取 岡山 広島 島根 山口 香川 愛媛 徳島 高知 福岡 佐賀 大分 熊本 長崎 宮崎 鹿児島 沖縄

鶏刺し

地方発送承ります！

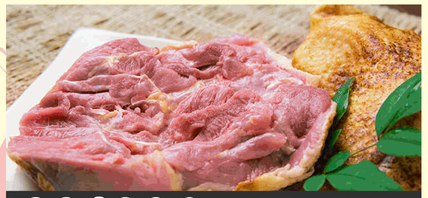

- ■もも肉タタキ 100g 270円（1枚1,300円前後：量り売り）

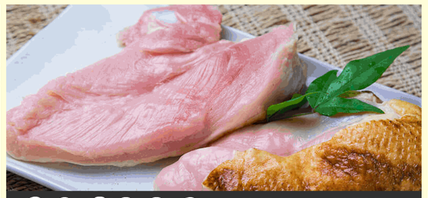

- ■むね肉タタキ 100g 230円（1枚1,000円前後：量り売り）

- ■ささみ 100g 270円（1本190円前後：量り売り）

- ■鶏刺し小鉢（1人前） 1パック 320円

人気No.1!

- ■鶏刺しパック（2人前） 1パック 540円

要予約

- ■鶏刺し盛皿（普通盛） 3~4人前1,600円 6~7人前2,100円

要予約

- ■鶏刺し盛皿（カイワレ混ぜ） 3~4人前1,500円 6~7人前2,000円

【商品券】選ぶ楽しさ、贈る真心

あきらの店の商品券あります

- ■秘伝の刺身用タレ
  - ・35ml 50円
  - ・50ml 70円
  - ・80ml 110円
  - ・350ml 450円

- ■味噌漬け(加熱用) 1パック360円（150g入り）
- ■醤油漬け(加熱用) 1パック420円前後（量り売り）
- ■骨付きぶつ切り 1パック800円（500g入り）

特製旨味噌の鶏ねぎ餃子

6個入り

店内焼きたて餃子 320円
店内揚げたて餃子 320円

18個入り

冷凍生餃子 700円

18個入り

冷凍生餃子保冷容器入り850円

その他サイドメニュー

- からあげバスケット 660円
- ・からあげ単品 (100g)210円

- チキン南蛮バスケット 660円
- ・チキン南蛮単品 (100g)210円

- からあげ・チキン南蛮バスケット 870円

- 照り焼きチキン 1枚600円前後量売り

- 豚トロチャーシュー 1パック 320円

日時（繁忙期等）によっては、ご注文をお受けできない事もございます。必ず事前のご予約（ご確認）をお願いします。

PIZZA pizza

チキン南蛮ピザ

要予約

1枚 1,050円

昭和五十五年 創業
焼鳥・鶏刺し・からあげ
あきらの店

〒899-6202 鹿児島県姶良郡湧水町北方1279-1
TEL：0995-74-2498
FAX：0995-74-2786
営業時間：１０：００ ～ １９：００
定休日 ：毎週水曜日と日曜日

あきらの店 検索